SZUPERINFÓ

VAS MEGYEI SZUPERINFÓ 2019. január 30., 5. hét

DUNA HOUSE®
DOLGOZZ VELÜNK!
Ha érdekel az ingatlanozás, szeretnél az egyik LEGJOBB csapatban dolgozni, akkor kattints oldalunkra, ismerd meg a munkát, csapatunkat és JELENTKEZZ!
13 éves szombathelyi tapasztalat!
ingatlanos-szombathelyen.hu
Szombathely
Thököly u. 46., Kőszegi u. 13.
253206

III. Páratlan Párlatnap Kőszegen

A kőszegi 500 éves párlat (pálinka, égetett szesz) hagyományairól emlékezik meg a város a III. Páratlan Párlatnapon pálinka versennyel, előadásokkal, gasztronómiai csemegékkel, kirakodóvásárral és kulturális programokkal. Sztárvendég: Bereczki Zoltán

Fotó: www.koszeg.hu

KARRIERTIPP
5-6. oldal

TESZ
tetők · ereszek · szerkezetek
www.tesz97.hu
06-20-366-1353
9700 Szombathely, Söptei út 78.
(Concordia benzinkút mellett)
CSEREPESLEMEZ
TRAPÉZLEMEZ
SZENDVICSPANEL
ERESZCSATORNA
Gyártás-szállítás-kivitelezés
ACÉL Tető az otthonára közvetlenül a gyártótól!
Meglévő palatetőre, bitumenzsindelyre bontás nélkül is szerelhető!
Akár 30 év garancia!
element
252687

BÁDOGOS BOLT
Szombathely, Csaba u. 5/A • Tel.: 06-30/30-10-243
www.vasibadogosbolt.hu • Bádogos Bolt Szombathely
Trifa színes acél és alumínium csatornák készletről!
Többféle színben trapéz- és cserepeslemez.
Horganyzott csatornák és kiegészítők.
Szükség esetén kivitelezőt ajánlunk
Egyedi hajlítást vállalunk!
252691

CNC-gépkezelőket
(CNC-gépkezelő vagy gépi forgácsoló végzettséggel)
Géplakatos karbantartót
(Forgácsoló gépek karbantartására)
Minőségellenőröket
(Forgácsolóüzembe, fémipari végzettséggel)
keresünk sárvári munkahelyre
Nettó 1.600 Ft órabér
• Kiemelten magas bérezés
• Hosszú távú munkalehetőség
• 50 km körzetből a munkába járás költsége 100%-ban térített
• Igényes díjmentes szállás
• Akár azonnali munkakezdéssel
Cor-Tex Euro Kft.
+36-70/527-2554
femmunka.eu@gmail.com
250905

ÁFA mentes napok: január 14-től február 28-ig.
AKCIÓ!
komplett szemüveg vásárlásakor a végösszegből az áfát leszámítjuk!
27% ÁFA
Érvényes: Komplett új szemüveg és napszemüveg (vagy dioptriás napszemüveg) vásárlásakor a végösszegből 27% kedvezmény!
Kontaklencse és ápolószer együttes vásárlásakor 13,5% kedvezmény!
A kedvezmény az új megrendelésekre vonatkozik, január 14-től február 28-ig érvényes. Részletek az üzletben.
Szemüvegvásárlás esetén ingyenes látásvizsgálat: Dr. Zabó Éva
miklósi OPTIKA
Szombathely, Fő tér 7.
Bejelentkezés: 94/329-029
Nyitvatartás: Hétfőtől-péntekig: 8.30-17.30, Szombat: 8.30-12.30
252530

Szakértő válaszol

Pap Viktória

a hét társasházkezelői szakértője

Műszaki problémák és tervezés a társasházaknál

Gyakran vált ki nézeteltéréseket a felújítás, karbantartás elmaradása is, illetve az, hogy sok lakó azonnali intézkedést követel, pedig ez általában nem oldható meg.

Ennek oka, hogy a törvény pontosan meghatározza, mi tekinthető felújításnak, részleges felújításnak, karbantartásnak vagy korszerűsítésnek, a hibajavításokon kívül más esetekben pedig nincs azonnali intézkedési jogköre a képviseleteknek, mert a tulajdonosoknak kell eldönteni – természetesen megfelelő tájékoztatás után – hogy melyik irányba indulnak el. .

Ha például felpúposodik a fal és pereg a vakolat, annak leverésével kapcsolatban lépni kell – ám a bevakolás és a helyreállítás már más kategóriába tartozik: erről már külön kell döntenie a közgyűlésnek, lévén komoly anyagi vonzata is van. Egy ilyen beruházásról, helyreállításról csak a közösség dönthet.

Figyelembe kell venni azt is, hogy az adott év pénzügyi tervét közgyűlésen fogadták el. Ebben szerepel, hogy pontosan mit terveznek megoldani, felújítani, helyreállítani.

Fontos kihangsúlyozni, Társasház tartalék nélkül nem maradhat, a képviseletnek erre is fel kell hívni a tulajdonosok figyelmét.

A képviselőknek pedig nagyon gondosan kell eljárni, a ház érdekeit képviselve, akár a következő évi költségek megtervezésénél, akár a megfelelő szakember kiválasztásánál vagy egy vállalkozói szerződés tartalmánál.

Derkovits-siker a játékos sportvetélkedő előd öntőjén

Az ügyességre és a gyorsaságra is szükség volt a feladatok teljesítéséhez Fotó: Hornyák Emőke / Hungarysport

Négy megyéből érkeztek csapatok Szombathelyre, de közülük csak egy csapat juthatott egyenes ágon az országos döntőbe.

Ki gondolta volna, hogy az egykor a vasi megyeszékhelyen a kisiskolások számára életre hívott Játékos Sportvetélkedő meghódítja az országot? Márpedig ez a helyzet, hiszen akárcsak tavaly, úgy idén is 250 csapat jelezte részvételét a megmérettetésre. Ebből a szempontból is egyedülálló Szombathely szerepe, hiszen minden helyi tanintézmény részt vett a selejtezőkben. Január utolsó hétvégéjén már az országos területi elődöntőre került sor, ahol Somogy, Veszprém, Zala és Vas megye két-két legjobb csapata mérte össze tudását a Savaria Egyetemi Központ sportcsarnokában. A rendezvényt ezúttal is Szombathely Megye Jogú Városa és a Diáksport Bizottság támogatta és bonyolította le. A hazai színeket pedig a Zrínyi és a Derkovits iskola diákjai képviselték – nem is rosszul. A szurkolók reménykedtek abban, hogy ezúttal is a két szombathelyi tanintézmény vív ádáz csatát a továbbjutó helyért. Tavaly a Zrínyi iskola jutott tovább első helyen és végül az országos bajnoki címüket megvédve a dunaújvárosi döntőt is megnyerték. Óriási hangulat és nagy csata jellemezte a tíz versenyszámot. Ráadásul az utolsó feladat döntött a helyezésekről. Hiába vezetett összetettben a Zrínyi, az utolsó versenyt jobban zárta a Derkovits iskola, így ők örülhettek az első helynek és biztosították helyüket az országos döntőben is. A szabályok értelmében a második helyen végzett csapat vigaszágon kivívhatja a helyét a fináléban, így nem kell még lemondania az ismételt címvédésről a Gubián Tamás és Vadász Gábor vezette zrínyiseknek. A Bogdán Krisztina és Török Richárd által felkészített derkósok pedig készülhetnek a mezőtúri döntőre.

VÉGEREDMÉNY:

1. Derkovits Gyula Általános Iskola (Szombathely)	71 pont
2. Zrínyi Ilona Általános Iskola (Szombathely)	68 pont
3. Kőrösi Csoma Sándor Általános Iskola (Nagykanizsa)	64 pont
4. Györgyi Dénes Általános Iskola (Balatonalmádi)	47 pont
5. Csopaki Református Általános Iskola (Csopak)	36 pont
6. Noszlopy Általános Iskola (Marcali)	28 pont
7. Nagyboldogasszony Rk. Gimnázium és Általános Iskola (Kaposvár)	24 pont
8. Arany János Általános Iskola (Lenti)	21 pont

Fényképekkel segít a szombathelyi fotós

Lovagi Milán a segítés egy különleges formáját találta ki. A szombathelyi fotós 1000 embert szeretne lefotózni, hogy az ebből befolyt összeggel támogathassa a leukémiás gyerekeket és felépülésüket.

– Beugrottam Lovagi Milánhoz, aki szeretne 1000 embert lefotózni, hogy a leukémiás gyerekeknek tudjon segíteni. A kép megvan, jobb lett volna, ha előtte kialudva mentem volna, de a szándék erősebb volt – írta Kirchknopf Gergő az Ocho Macho zenekarból saját Facebook-oldalán.

Lovagi Milán úgy segít, ahogy az nála a legkézenfekvőbb: fotóz. Méghozzá bárkit, aki szeretné. Az „1000 szív a Démétér Házért" kampány azért született, hogy segítsék a Démétér ház fejlődését és működését. Az itt dolgozók sokat tesznek azért, hogy a leukémiás gyermekek a családjukkal együtt gyógyulhassanak.

– Kedves Barátaim! – írta a fotós a közösségi médiában. Évek óta dolgozott bennem egy ötlet, egy terv, ami most megérett a megvalósításra. Szeretnék a fotózással segíteni egy olyan helyen, ahol igazán szükség van rá. Pár hete ráleltem egy különleges helyre, a Démétér Házra. Vagyunk úgy, hogy már az első hang a telefonban többet mond számunkra, mint többéves ismeretség, itt is így volt. A múlt heti személyes találkozás a vezetőkkel és a családokkal meg igazán felemelő érzés volt... Jól döntöttem!

A kezdeményezést rengetegen üdvözölték örömmel, és a fotózások el is kezdődtek. Létrejött egy külön Facebook-oldal is, ahová folyamatosan kikerülnek az elkészült fotók is.

– Várom közösségek, baráti társaságok, magánszemélyek jelentkezését, mindenkit, aki egy mosolygós szép fekete fehér portréfotóért cserébe egy szabadon választott pénzösszeggel támogatná a kezdeményezést, és ezzel a Démétér Ház fejlesztését és működését, ahol a leukémiás gyerekek gyönyörű környezetben, a szüleik társaságában tölthetik a gyógyulás hosszú heteit, hónapjait.

Lovagi Milán a segítés egy különleges formáját találta ki. A szombathelyi fotós 1000 embert szeretne lefotózni, hogy az ebből befolyt összeggel támogathassa a leukémiás gyerekeket és felépülésüket.

Fotó: facebook

És nem csak egy gyönyörű fényképpel gazdagodik az, aki elmegy, de egy kedves támogatónak köszönhetően még egy kis horgolt szívet is hazavihet minden jótékonykodó.

Aki jelentkezni szeretne a fotózásra, támogatná a jótékonysági akciót, az a kezdeményezés Facebook-oldalán vagy az ezersziv@gmail.com e-mail címen is megteheti.

Bódi Barbara válogatott kiállítása nyílt Bükön

A magyar kultúra napja alkalmából nyílt kiállítás január 22-én a Büki Művelődési és Sportközpont, Könyvtár első emeletén. Bódi Barbara művész több alkotását, festményét szemlélhetik a helyszínre látogatók.

Bódi Barbara – művésznevén Boba – festőművész és művésztanár tárlatával kívánt Bük tisztelegni a magyar kultúra napja alkalmából. A képzőművészeti vegyes kiállítás a Forrás címet viseli, amit a megjelentek két teremben és a folyosón kiállítva csodálhattak meg.

A magyar kultúra napját 1989 óta ünnepeljük január 22-én, emlékül, hogy Kölcsey Ferenc 1823-ban ezen a napon tisztázta le a Himnusz kéziratát. Az évfordulóhoz köthető események, megemlékezések lehetőséget adnak arra, hogy nagyobb figyelmet szenteljünk évezredes hagyományainknak, és a múltunkat idéző értékeket továbbadhassuk a jövő nemzedékének. Habár évről évre főként az irodalom köré csoportosul az ünneplés, mostanra már a teljes képzőművészeti kör felé is kitárult a látószög.

Bódi Barbara, Tóth Tamás és Nagy Csaba a kiállítás megnyitóján

Fotó: VDK

A tárlat megálmodója, Bódi Barbara többféle időszakból és témából merített. Ennek okán középiskolás korában készült művei is kikerültek a falra – ez egy grafikai sorozat. A vizualitást és ábrázolásmódot jeleníti meg, és a festménysorozatnak az előtanulmányai. A kiállításon szereplő tizenkét olajfestmény különböző nemzetiségű emberek arcain keresztül mutatja be a legalapvetőbb emberi érzéseket, új értelmezésmódra világít rá; az elfogadást ösztönzi. A másik teremben lévő művek pedig témájukban a természet, a természetes energiák felé fordulnak.

– Vannak olyan tematikájú alkotások, amelyek tudatos tervezési folyamatokat igényelnek. Ilyen volt például a Tükröm, tükröm, A másságról másként című 12 nagyrészes olajfestmény-sorozatom. Itt 12 különböző nemzetiségű személy arcát nagyítottam ki, más-más érzelmi állapot átadásakor. És ehhez, hogy minél hatékonyabban tudjam ezeket az arcokat megjeleníteni, egy előtanulmány-sorozatot készítettem. Tehát ebben az esetben, mikor ennyire átgondolt és tudatos üzenetet hordoz maga a festmény, akkor fontos segédeszköz az, hogy keressünk vázlatokat, előtanulmányokat. Tehát napjainkban is egy nagyon fontos segédeszköz a rajzkészség, a grafika, a festészet – nyilatkozott Boba a kiállításon látható képeiről.

A megnyitón Nagy Csaba Munkácsy-díjas grafikusművész nem hagyományos módon méltatta a művésznő munkáját. Kihangsúlyozta, hogy bonyolult, összetett világban élünk, és kihívás rátalálni a helyes útra, azonban Bódi Barbara szenzitív alkotó, és alkotásai a líraian megfestett emberi érzésekről szólnak. Boba kedvenc mottója: Te vagy a világ, s a világ benned válik valóra. E vezérmondatot követve tekint a jövőbe, az újabb és újabb projektjei kapcsán.

Nagy-Szabó Milán főzőmester tanácsai cefrekészítéshez (II. rész)

Mire kell odafigyelni, hogy a cefréjükből olyan pálinkát tudjanak készíttetni, amire büszkék lehetnek?

Ha kiváló minőségű pálinkát szeretnénk készíteni akkor nagyon fontos odafigyelni a cefrekészítésre ami magába foglalja a gyümölcs válogatását, mosását, magozását, száreltávolítását, aprítását, zúzását majd a cefre tárolását.

Magozás: A magbél amigdalint tartalmaz, amiből az erjedés során glükóz, keserű ízű benzaldehid és mérgező hidrogén-cianid képződik. Ha a cefrében nagy mennyiségben van jelen a mag, a pálinka keserű ízű lesz, a hidrogén-cianid mennyisége pedig nagyobb lesz a megengedett értéknél (max 7g/hl/abszolút alkohol). **Aprítás, zúzás:** célja a sejtfalak szétroncsolása, feltárása, hogy a cukortartalmú lé az élesztők számára hozzáférhető legyen. Az erjedés megindulásának egyik legfontosabb feltétele az élesztők jelenléte a cefrében. A gyümölcs felületén található vadélesztők a spontán erjedést lassan, vontatottan indítják el. Ezért jobb módszer, ha irányított erjesztést végzünk fajélesztővel.

Pektinbontó enzimek: A pektin a gyümölcs kötőanyaga, emiatt az élesztő nehezen tud hozzáférni a cukor léhez. Alma, körte, szilva esetén a pektin lebontása különböző pektinbontó enzimek adagolásával gyorsítható. Az alapanyagfajtától, az erjesztő eljárástól függően 8-12 nap alatt lezajlik az erjedés. Az erjedés folyamatához az ideális hőmérséklet 18-23 °C.

Mikor és hogyan keverjük a cefrét? Az erjesztés szakaszaiban javasoljuk! Ezzel az előerjesztés folyamán kialakuló „bunda-réteg" vastagsága csökkenthető, valamint az erjesztési idő lerövidíthető.

A cefre tárolása: Az utóerjedés befejeztével a tároló edényünket 100%-ig töltjük és a cefrét légmentesen lezárt (műanyag) edénybe tároljuk kifőzésig.

Sikeres cefrekészítést kívánunk!

Nagy-Szabó Milán (X)

Az Atlasz helyretételével számos panasztól megszabadulhatunk

Dr. Pfeifenróth Anna orvos, hagyományos kínai orvos, Szombathelyen 2011 óta végez Atlas-korrekciót. A nem orvosi jellegű, vibrációs masszázs alapú, egyszeri eljárásról kérdeztük a doktornőt.

A legtöbb embernél a fejtartó első nyakcsigolya, az Atlas kificamodott helyzetben van, a koponyához és gerinchez képest helytelen szöget zár be. Ez számos egészségügyi probléma, egyebek mellett fejfájás, hátfájás, porckorong sérülés, idegbecsípődés, gerincferdülés, csípő- és térdfájdalom, bokasüllyedés, az agyidegek beidegzési területén létrejövő tünetek okozója is lehet. Dr. René-C. Schümperli kidolgozta azt az egyszerű, radiológiai bizonyítékokon nyugvó, nem orvosi jellegű, megelőzést és terápiás beavatkozások hatékonyságát támogató öngyógyító eljárást, mely során helyére kerül az első nyaki csigolya. A vibrációs masszázzsal az izmok és az ínszalagok feszülését oldjuk, ettől javul a fej és a nyaki területek vérátáramlása. A fej sokkal jobban mozog, ami elsősorban a rövid hátizmok lazulásának következménye. A gerinc statikai terhelése megváltozik, a korábbi deformációk folyamatosan enyhülnek, a csigolyák a továbbiakban a helyük felé mozdulnak.

Dr. Pfeifenróth Anna
AtlasPROfilax® SPECIALISTA
orvos / alternatív gyógyász

INGYENES ELŐADÁS AZ ATLAS KORREKCIÓRÓL
Időpontok: február 8. (péntek) 18 óra, Következő: március 8.
☎ **0630/9942-794** - Szecsődiné Marianna
facebook.com/AtlasprofilaxDrPfeifenrothAnnaval
ÚJ HELYSZÍN! Szombathely, Dolgozók útja 1/A

252805

Baromfi- és Élelmiszeripari Kft.
www.gallus.hu
TARAVIS
Tel.: 06 70/938-8711

A TARAVIS Baromfi- és Élelmiszeripari Kft.
Sárvár-rábasömjéni üzemébe hosszútávra, hétfőtől péntekig munkatársakat keres az alábbi munkakörökbe:

BAROMFI-FELDOLGOZÓ SEGÉDMUNKÁS
(élőfüggesztő, zsigerelő)
Egy műszakos munkarendben: 3:40-12:00 óra
Jó teljesítmény esetén elérhető bér: bruttó 280-350 ezer Ft
Igény esetén szállást is biztosítunk.

ÜZEMI KARBANTARTÓ
(előny szakmai tapasztalat és villanyszerelő végzettség)
Kétműszakos munkarendben: 6:00-14:00; 14:00-22:00 óra
Kezdő bér: bruttó 350 ezer Ft-tól

ÜZEMI TAKARÍTÓ
Állandó éjszakás műszakban: 22:00-06:00 óra
Kezdő bér: bruttó 240 ezer Ft-tól

Amit kínálunk: *Saját állományú munkaviszony magyar tulajdonú családi vállalkozásban, jelenléti pótlék, minőségi pótlék, hűség bónusz, 100%-ban térített Volán busz vagy vonatbérlet, ingyenes céges buszjáratok.*

Find us on: facebook **@amicsirkenk.gallus**
Ami csirkénk

252276

Minden szerdán 40.000 példány AZ ÖN HIRDETÉSÉVEL!

SZUPERINFÓ
IMPRESSZUM
Ingyenes információs hetilap, a Hungária Szuperinfó laphálózat tagja.
Kiadja: Maraton Lapcsoport-Multivízió Kiadói Kft., 8200 Veszprém, Házgyári út 12.
Felelős kiadó: Heffler György és Vida-Varga Andrea ügyvezető igazgatók
Főszerkesztő: Heffler György
Lapigazgató: Tompa László laszlo.tompa@maraton.hu
Ügyfélszolgálat: Szombathely Széll K. u. 40. Tel: 94/511-254, 30-500-6191
Nyomdai kivitelezés: ADC Hungary Kft.
Terjesztés: DMH Magyarország Kft
Vas Megyei Szuperinfó Megjelenik minden héten 40 000 példányban
Megjelenés napja: szerda
Lapzárta: péntek 15.00 óra
A Szerkesztőség fenntartja magának a jogot az olvasói levelek tartalmának szerkesztésére és közlésére.
Szerkesztőségünk a jogszabályokba ütköző, etikailag kifogásolható hirdetések közlésétől elzárkózik, a megjelent hirdetések tartalmáért és a nyomdai hibákért felelősséget nem vállal.

---

flex
LIVE SMARTER

A Flex Sárváron orvostechnikai eszközök minőségbiztosítási követelményeinek eleget tevő termékkel bővíti iparági portfólióját.

Legyél te is az új csapatunk tagja!

246664

Épületgépész
- speciális gyártási terület napi szintű felügyelete és a gépészeti egységek ellenőrzése
- terv szerinti megelőző karbantartások elvégzése, dokumentálása (sűrített levegős hálózat, légtechnikai rendszerek)

középfokú műszaki végzettség

Automata berendezés karbantartó
- pneumatikus és elektromos szerelő/ teszter gépek, beállítása, javítása
- PLC, robotok és szervóvezérlések hibaelhárítása

mechatronikai, elektromos vagy gépész középfokú végzettség

Jelentkezés és további információ:
csatlakozz@flex.com
(06 30) 283-8038

A Nestlé Purina a 150 éves Nestlé cégcsoport legnagyobb állateledel gyártó központja. A megvalósuló beruházásoknak köszönhetően folyamatosan bővítjük csapatunkat.

Jelenleg a következő területekre keresünk elkötelezett kollégákat:

Több műszakos álláslehetőségek:

CSOMAGOLÓ – legalább 8 általános iskolai végzettség

GÉPKEZELŐ – legalább középiskolai végzettség

TARGONCAVEZETŐ
– OKJ-s bizonyítvány és targoncás jogosítvány 3312, 3313, 3324

IPARI AUTOMATIZÁLÁSI MÉRNÖK
– villamosmérnöki vagy mechatronikai végzettség, magabiztos angolnyelv-tudás, valamint lehetőség szerint tapasztalat a következő területeken: PLC programozás, ArchestrA, SCADA, műszaki rajzok és dokumentumok szabványainak ismerete, alapfokú projekt ismeretek.

Jelentkezni, tájékoztatást kérni a következő elérhetőségeinken lehet:
Nestlé Hungária Kft. • 9737 Bük, Darling utca 1.
Fizikai munkakörök: +36 70 704 5329; Szellemi munkakörök: +36 70 866 9204
job.buk@purina.nestle.com • Facebook.com/nestlepurinabuk

PURINA

252618

06-70/454-1460

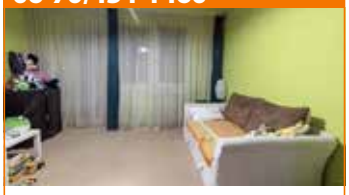

Szombathelyen, az oladi lakótelepen eladó egy 42 m²-es, IV. emeleti, erkélyes panellakás.

H376354 14,95 MFt

06-70/454-1456

Szombathely belvárosában, III.emeleti, 43 m²-es 1 szobás, erkélyes, kis lakás eladó.

H377304 12,9 MFt

06-70/454-0941

Szombathely Szőlős városrészében, kétszintes, 200 m2-es,többgenerációs, családi ház, 30 m2-es fedett terasszal, garázzsal, melléképülettel eladó!

H374508 39,9 MFt

06-70/454-1458

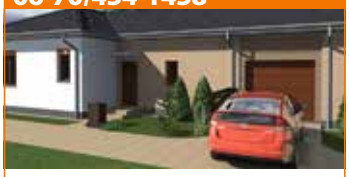

Szombathelyen eladó új építésű, 3 szoba + nappalis, 90 m²-es ikerház, 17,4 m²-es garázzsal, 9,5 m²-es terasszal, és 400 m²-es telekrésszel.

U0034623 33,9 MFt

06-70/454-1454

Szombathely belvárosában eladó egy 3 szobás, 72 m²-es, szép állapotú lakás, polgári jellegű ház I. emeletén.

H373480 28,5 MFt

06-70/454-1457

Szombathelyen, csendes kertvárosi részen 1460 m²-es telekkel, kétszintes, karbantartott 330 m²-es családi ház garázzsal, melléképülettel eladó.

H365101 49,5 MFt

OTTHON CENTRUM

9700 Szombathely, Rákóczi F. u. 1. (Isis sarok)
06 94 505 222

252641

Légy több az iQorral!

ÁLLÁSLEHETŐSÉG

Hagyj fel az éjszakázással, válaszd kétműszakos munkarendünket! Jelentkezz és szervizeld velünk világmárkák elektronikai eszközeit **operátori** munkakörünkben.

Jó fizikai állóképességgel rendelkezel, és nem riaszt vissza a nehéz áru pakolása? Akkor jelentkezz hozzánk **raktárosi** pozíciónkba!

Az iQornál tiszta, rendezett, jól felszerelt munkakörnyezet vár!
Mi biztosítjuk folyamatos szakmai fejlődésedet, a jó teljesítményt pedig kiemelten jutalmazzuk!

Várjuk jelentkezésedet!
Küldd el önéletrajzodat az iQor karrierportálon keresztül, az alábbi webcímen: **https://jobs.iqor.com/**

252512

INGATLAN

Csepregen közművesített építési telek, melléképülettel eladó. 06-30/256-5449

50937

Sorokpolányban olcsón összközműves építési ikertelek eladó, részletre is. 06-30/972-5045

46391

ALBÉRLET

Szentgotthárdon vagy környékén összkomfortos **HÁZAT BÉRELNÉK** hosszú távra bútorozottat, háztartási gépekkel felszereltet mérnök házaspár részére. (két fő) **Tel.: 70/634-2800**

252854

Keszthelyen egyetemistáknak felszerelt lakás a Deák utcában. Tel.: 06-20/377-4809

48335

FÖLD, KERT

Eladó Mélykúti útra nyíló kert, kisházzal (villany), gyümölcsfákkal, gépekkel. Tel.:06-94/322-063

50478

Szombathelyen várostáblához közel, a Söptei útról könnyen megközelíthető helyen SZÁNTÓ 4279m2 eladó, irányár:2,4 millió. 06-30/616-6752

50234

JÁRMŰ

Készpénzért autóját, teherautóját megvásároljuk, állapottól függetlenül. Házhoz megyünk! Tel.: +36-70/669-7777

45564

AUTÓ

Roncsautó átvétel hivatalos bontási átvételi igazolással. Szállítás megoldható. Érd.: 99/532-038.

46208

SZOLGÁLTATÁS KÍNÁLAT

REDŐNY-AKCIÓK
60-70%-os árakon visszavonásig.
Reluxa, szalagfüggöny, napellenzők, harmonikaajtók, szúnyoghálók szerelése, javítása. Plusz nyugdíjas kedvezmények, vidéken is.
Tel.: 06-30/99-42-258

252942

Családi házak, lakások komplett felújítása! Burkolás, kőművesmunkák, víz- és villanyszerelés. Érd.: +36-30/872-0564.

46986

Redőnyjavítás, gurtni csere!
Redőny, szúnyogháló, reluxa, szalagfüggöny gyártása, szerelése.
06-30/588-0444

252222

Festés, mázolás ügyfélbarát áron! Rendelje meg időben festési munkálatait! Ingyenes felmérés. A kis munka is munka! Tel.: +36-20/487-8198 (H.I.)

48528

REDŐNY, NYÍLÁSZÁRÓK
gyártása és szerelése.
20-40% kedvezménnyel közvetlen a gyártótól!
KODEROLL KFT.
Tel.: 06-30/9361-535, 06-94/784-744
Email: konyatibor66@gmail.com

252517

ARON PROFIL
TRAPÉZLEMEZ
Egyenesen a gyártótól
Trapézlemez 749 Ft/m2+Áfa-tól
(Bruttó 950 Ft/m2-től)

9444 Fertőszentmiklós, 1747/48 hrsz.
Tel.: 06-66/476-021
06-30/534-6526
E-mail: aronprofil@aronprofil.hu
www.aronprofil.hu

250888

Gipszkartonozási munkák: álmennyezetek, szerelt falak, tetőterek, festés, tapétázás. 06-70/434-0125

50063

ÁLLÁS

A Hodosi linzersütemények bővített forgalmazásához exportőrt keresek.A termék jelen van Ausztriában és a környező országokban.Email: hodosicukraszda@gmail.com, (Hodoi Lajos e.v.)

51705

Építő-Bontó Bau Kft. **ÉPÍTÉSVEZETŐT** keres Szentgotthárdra gyakorlattal rendelkezőt számítógépes ismeretekkel, e.napló vezetési gyakorlattal emberek gépek, különböző munkafolyamatok irányítására. pl. gátépítés, útépítés, bontási munkálatok. tel.: **70/634-2800** munkanapokon 9-16-ig

252852

A P. Dussmann Kft. keres 8 órás takarító munkatársakat soproni munkavégzésre! Érdeklődni az alábbi telefonszámon lehet: 0620/851-2693.

50911

A P. Dussmann Kft. keres 8 órás takarító munkatársakat büki munkavégzésre! Érdeklődni az alábbi telefonszámon lehet: 0620/324-9655.

50915

CNC-gépkezelőket, karbantartó géplakatosokat, minőségellenőröket keresünk sárvári munkahelyre, autóipari alkatrészeket gyártó partnerünkhöz. Hosszútávú munkalehetőség, kiemelten magas bérezéssel (Nettó: 1.600 Ft órabér), 50 km-es körzetből 100%-os utazási költségtérítés, távolabbról érkező kollégáknak igényes díjmentes szállás biztosított. 06-70/527-2554, femmunka.eu@gmail.com (Cor-TexEuro Kft.)

51023

Csatlakozz a csapatunkhoz! Nyugat-magyarországi (Győr, Mosonmagyaróvár és Sopron környéki) autóipari és fémipari nagyvállalatok állásajánlataiból válogathatsz (betanított, lakatos, targoncás, CNC-s, hegesztő, stb.), ahol kiemelt bérezést, ingyenes szállást, utazást, valamint bérelőleget és hosszú távú munkát biztosítunk. Érdeklődni 8-20 óráig a 06-70/639-9920 telefonszámon - JOBmotive Kft.-

45882

Nincs munkád vagy váltani szeretnél? Betanított dolgozókat keres nemzetközi autóipari cég győri és mosonmagyaróvári munkahelyére. Versenyképes fizetés mellé, cafeteria-t, szállást, munkába járást, bérelőleget biztosítunk. Érd.: 06-70/415-9020 -JOBmotive Kft.-

45897

Gyere és dolgozz Velünk! Autóipari multi keres betanított munkakörbe, biztonsági öv összeszerelő kollégákat sopronkövesdi gyárába, 3 műszakos munkarendbe. A szállás és a bejárás megoldott. Kiemelkedő bér mellett, 13. havi fizetést, prémiumot, cafeteria-t, bérelőleget is biztosítunk. Érd.: 06-70/600-9021 - JOBmotive Kft.-

45887

Győri fémipari partnerünkhöz keresünk betanított munkás, géplakatos, CNC-gépkezelő, autószerelő, villanyszerelő munkakörbe dolgozókat. Amit biztosítunk: versenyképes fizetés, cafeteria, szállás, munkába járás, hazautazási támogatás, bérelőleg. Érd.: 06-70/415-9021 -JOBmotive Kft.-

45904

OKTATÁST VÁLLAL

Bolti eladó, Boltvezető, Szakács, Cukrász, Pincér, Vendéglátásszervező, Vendéglátó üzletvezető, Vendéglátó Eladó, Aranykalászos Gazda OKJ tanfolyam. 06-70/637-4750. www.minervakft.hu (E-000909/2014/A001-A011).

45585

Informatika, számítástechnika, számítógép tanítást, felkészítést vállal tanár minden korosztálynak. 06-20/357-2336

46178

TÁRSKERESÉS

Keresem párom dohányzó 45-ös férfi. 06-70/622-9894

51538

173/88/55 éves független férfi keres őszinte kedves nőt. 06-30/563-1438

52171

VEGYES

Ingyenes bűvészkedést vállalnék, Születésnapokon, Névnapokon, Gyermekműsorokon stb. Tel.: 06-70/361-4774

50358

Mindenféle régiséget, bútorokat, dunnákat, párnákat, disznóvágási felszereléseket, szarvasagancsot /engedéllyel rendelkezőtől, hagyatékból/ vásárolok. 06-70/322-2437

46695

ZOÉ BÚTOR
Szombathely, Zanati út 26.
Tel: 06/20/275-2222
Nyitvatartás:
H–P: 9.00–17.30, Szo: 9.00–12.30

Azja kanapé 230 900 Ft 153 900 Ft
Igor sarok 151 400 Ft 100 900 Ft
Akciós NT3 gardrób 148 800 Ft 99 200 Ft
Maximum 225 gardrób 170 300 Ft 113 500 Ft
Alfa 3 gardrób 91 400 Ft 60 900 Ft

NYITÁSI AKCIÓ!

Inez kanapé 170 600 Ft 113 700 Ft
Infinity mini sarok 397 400 Ft 264 900 Ft
Cindy kanapé 137 700 Ft 91 800 Ft
Alka kanapé 2db puffal 242 900 Ft 161 900 Ft
Mori sarok 171 600 Ft 114 400 Ft
Zuzana kanapé 155 700 Ft 103 800 Ft
Mara 3-2-1 445 900 Ft 297 300 Ft
Tokio sarok 328 400 Ft 218 900 Ft
Casa kanapé 132 500 Ft 88 300 Ft
Adria fr.160-as 208 500 Ft 139 000 Ft
Alfa heverő 71 100 Ft 47 400 Ft
Nemo sarok 198 200 Ft 132 100 Ft
Ferro kanapé 199 400 Ft 132 900 Ft

Az akció megjelenésétől 2019. február 28-ig, illetve a készlet erejéig tart. Részletekről érdeklődjön üzletünkben. A képek illusztrációk.

252762

253216

SZÍVMELENGETŐ TÉLI KEDVEZMÉNYEK A VOLVÓTÓL

Minden új év hoz magával valami újdonságot. Ez az év miért ne hozhatna rögtön egy Volvót?! Szeretnénk ehhez mi is hozzájárulni, ezért nagyszerű ajánlatokkal várjuk Önt márkakereskedéseinkben 2019-ben is. Január 2-tól már akár 3 100 000 Ft árelőnnyel viheti haza raktári Volvo S60 Classic és V60 Classic modelljeinket. A Volvo V40 rajongóinak is jól indul az év, most akár 6 390 000 Ft-ért övék lehet kedvenc modelljük. Természetesen az üzleti élet szereplőire is gondoltunk. A Business ajánlat keretében megrendelt V40, S90 és V90 modelljeinket 13-15% árelőnnyel kínáljuk. Kamarai kedvezményeink keretében is akár 13-15%-kal kedvezőbb áron juthatnak Volvo modellekhez az orvosok, ügyvédek, gyógyszerészek.

Keresse ajánlatainkat márkakereskedéseinkben, valamint holnapunkon!

volvocars.hu

A Volvo modellválaszték vegyes fogyasztása: 2,1–8,7 l / 100 km, CO_2 kibocsátása: 49–202 g/km. Az ajánlat 2018. Május 2-től visszavonásig él.

Alpok Autó Kft. | 9700 Szombathely Zanati út 5. | Tel.: 0036 94 510 949 alpokautovolvocars.hu